ENTE IDRICO CAMPANO

REGIONE CAMPANIA

GORI

Protocollo d'intesa del 05 Agosto 2020
Regione Campania - Ente idrico campano - Gori Spa
Completamento degli interventi fognario-depurativo del bacino idrografico del fiume Sarno ricadenti nell'Ambito Distrettuale Sarnese Vesuviano di cui alla L.R. n. 15/2015

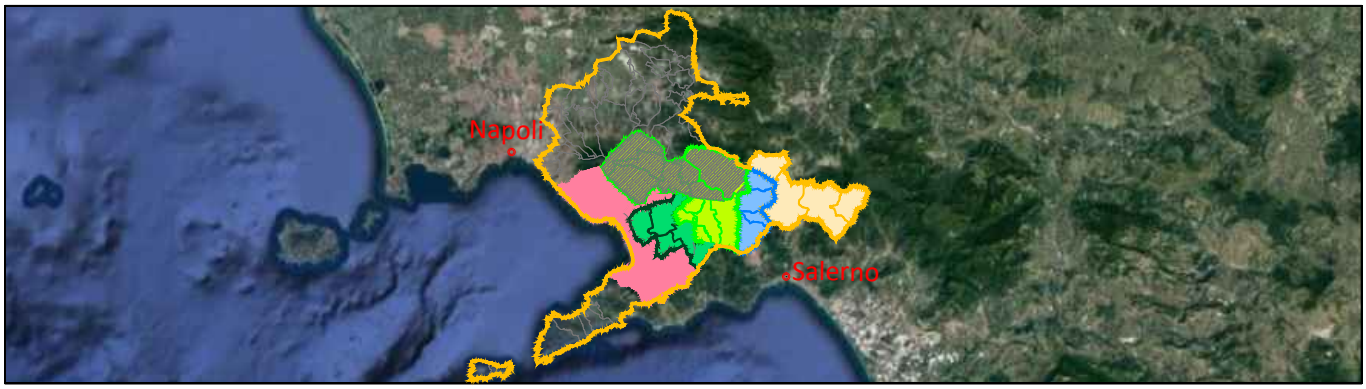

Comprensorio Depurativo Medio Sarno sub 2-3

Collettori comprensoriali Medio Sarno SUB 2
Completamento collettori

GORI

UNITA' INVESTIMENTI, INGEGNERIA E SERVIZI

INGEGNERIA
Il Responsabile
ing. Domenico Cesare

Gruppo di progettazione
geom. Paolo Maria Esposito
arch. Carmela Consoli

INT. 22E5

PROGETTO ESECUTIVO

Elaborato: D4

Titolo: **Cronoprogramma**

Scala: /

Rev	Motivo della revisione	Data	Redatto	Verificato	Approvato
0	Emissione per approvazione	Febbraio 2021			
1	Verifica progetto	Febbraio 2021			

Esecuzione delle Opere	Prestazioni Specialistiche	Il Progettista	Il R.U.P.
		ing. Domenico Cesare	ing. Francesco Rodriquez IL RESPONSABILE DEL PROCEDIMENTO Ing. Francesco Rodriquez

Il presente progetto è protetto a termini di legge.

Cronoprogramma

anno	2020				2021												2022												2023				
mese	9	10	11	12	1	2	3	4	5	6	7	8	9	10	11	12	1	2	3	4	5	6	7	8	9	10	11	12	1	2	3	4	5
Intervento 1 - Tratto A-B																																	
Intervento 2 - Tratto L-65D-65F e tratto F-D																																	
Intervento 3 - Tratto C-D-65F																																	
Intervento 4 - Tratto L-65D - Picchetti A14 -A12																																	
Intervento 5 Tratto L-65D - Picchetti A17-A15																																	
Intervento 6 - Tratto L-65D - Picchetti A32-A26																																	
Intervento 7 - Tratto F-D - Picchetti D11-D15																																	